



GdL Desarrollos

Yrigoyen 1641 - Vicente López

Yrigoyen 1641

Vicente López

Su ubicación, a pocas cuadras de la Avenida Maipú, provee excelente conectividad y una completa red comercial.

La estación Cetrángolo del ferrocarril Mitre y las avenidas Lugones-Cantilo lo vinculan al centro porteño en pocos minutos.

El edificio se compone de planta baja y 5 pisos, con un total de 7 unidades funcionales, laundry y terraza común con parrilla y solarium.

En la planta baja se encuentran las 7 cocheras. En el primer y segundo nivel, hay 4 semipisos de 2 ambientes. En el tercer nivel, los semipisos tienen la tipología de loft con entrepisos en doble altura. El quinto nivel está destinado a un magnífico penthouse con una hermosa terraza totalmente equipada, parrilla, quincho cubierto, solarium y una pequeña pileta. En esta unidad, una notable flexibilidad funcional permite disponer de 3 cómodos dormitorios, uno de ellos en suite.

La arquitectura moderna y funcional, con ambientes luminosos, son sus rasgos destacados.













Desarrollan
di Lello - Guerchi

ARQUITECTOS

Yrigoyen 1641

Vicente López

Especificaciones técnicas

INSTALACIÓN ELÉCTRICA Y CORRIENTES DÉBILES

- Portero visor.
- Cañerías para la Instalación de telefonía y datos.
- Cañerías para la instalación de control de accesos y circuito cerrado de tv para ingresos
- Circuitos para instalar paneles solares

INSTALACIÓN SANITARIA

- Agua caliente de generación central, por caldera dual Baxi.
- Bomba presurizadora de agua Rowa
- Calefacción por radiadores
- Cañerías de distribución en termofusión
- Artefactos sanitarios y griferías FV monocomando

COCINAS

- Mesada en granito negro
- Anafe y Horno a Gas/eléctrico Longvie
- Muebles bajo mesada y alacenas de diseño europeo; con campana de extracción incorporada
- Pileta doble bacha de acero inoxidable de primera marca
- Griferías monocomando FV



AMBIENTES FUNCIONALES

- Solados con revestimientos combinados en recepción
- Pisos de parquet en dormitorios
- Peldaños escalera revestida en madera
- Muros terminados con revoque de yeso y pintura látex
- Frentes de placard corredizos con interiores en melamina
- Baños revestidos en micropiso tipo Quimtex
- Carpintería integral de aluminio A30 DVH oscilobatiente, mosc
- Pre-instalación Sistema de AC frio-calor tipo Multisplit.

TERRAZA

- Decks de madera tratada
- Jardinería y vegetación
- Toldo automático con tela importada
- Techo de vidrio con DVH 3mm+3mm de seguridad

Desarrollan
di Lello - Guerchi

ARQUITECTOS

Yrigoyen 1641

Vicente López

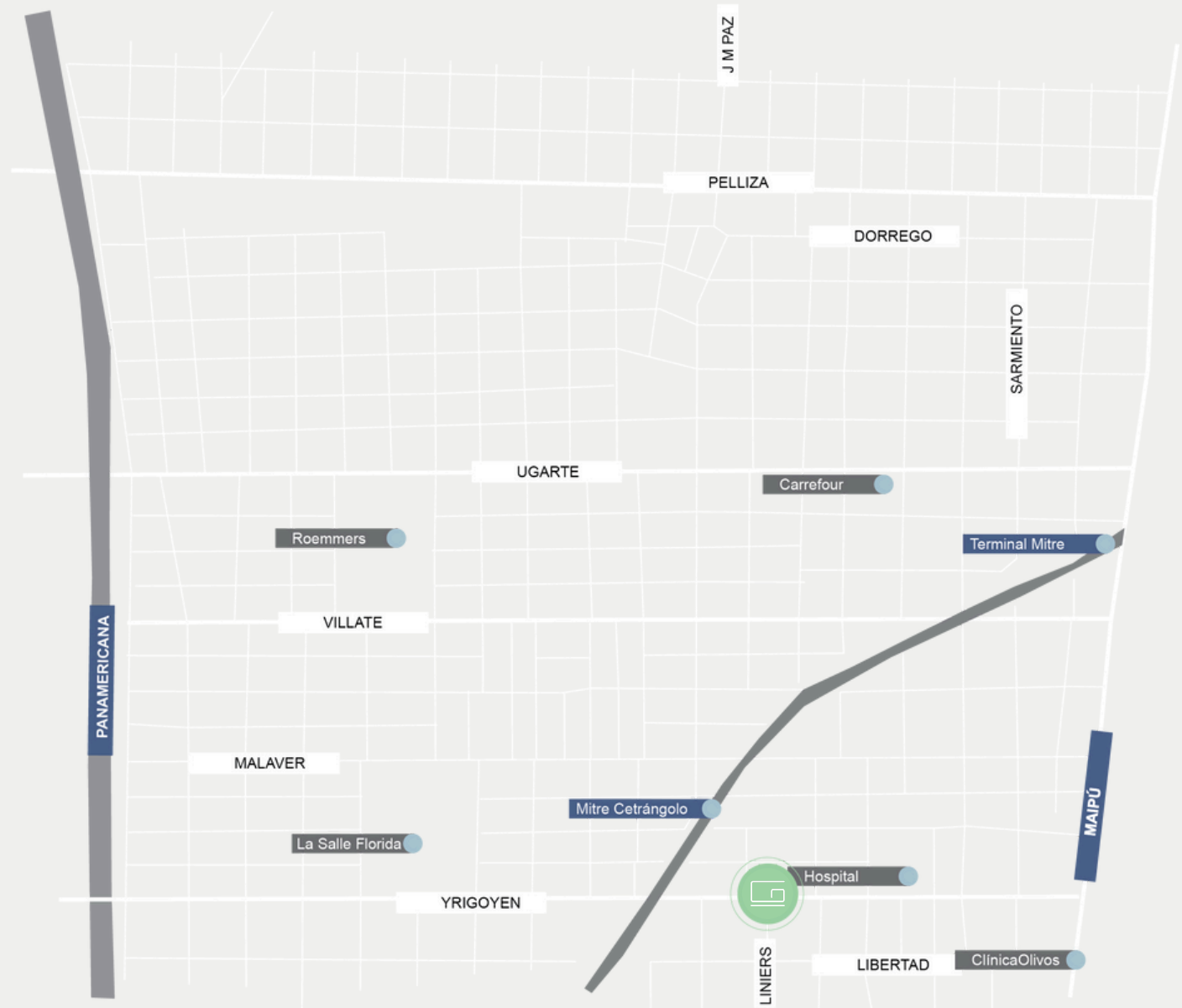

Yrigoyen 1641
Vicente López

PLANTA BAJA

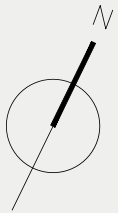
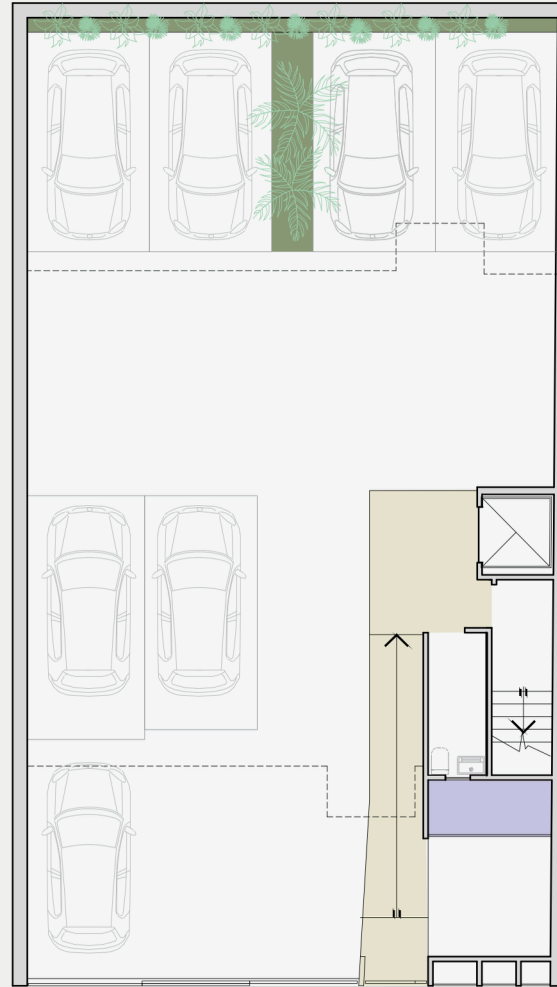

NOTA: Durante el desarrollo de los planos y documentos de arquitectura podrán existir ajustes en dimensiones de los mismos, en consecuencia de reglamentos municipales, constructivos, de mensura propios del desarrollo de avance de información. Las variantes de orden técnico o estético, tanto en las áreas comunes como propias, serán parte de los avances de desarrollo del proyecto y de la aplicación de la reglamentación vigente y de nuevas normativas, durante el proceso de avance de documentación y de avance en el período de obra, reservándose por lo tanto la empresa el derecho a modificarlos sin necesidad de notificación previa. Las medidas definitivas y áreas surgirán del replanteo de obra, de los planos de permiso de obra visados y luego de los planos de MH, y subdivisión en PH, ley 13.512 y finales de obra de arquitectura respectivos. Las ilustraciones que se presenten intentan reflejar únicamente del diseño arquitectónico, son referenciales y no son vinculante es en materiales y terminaciones que las

Desarrollan
di Lello - Guerchi

ARQUITECTOS

Yrigoyen 1641
Vicente López

PLANTA PRIMERO

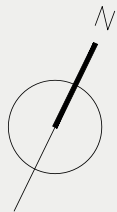
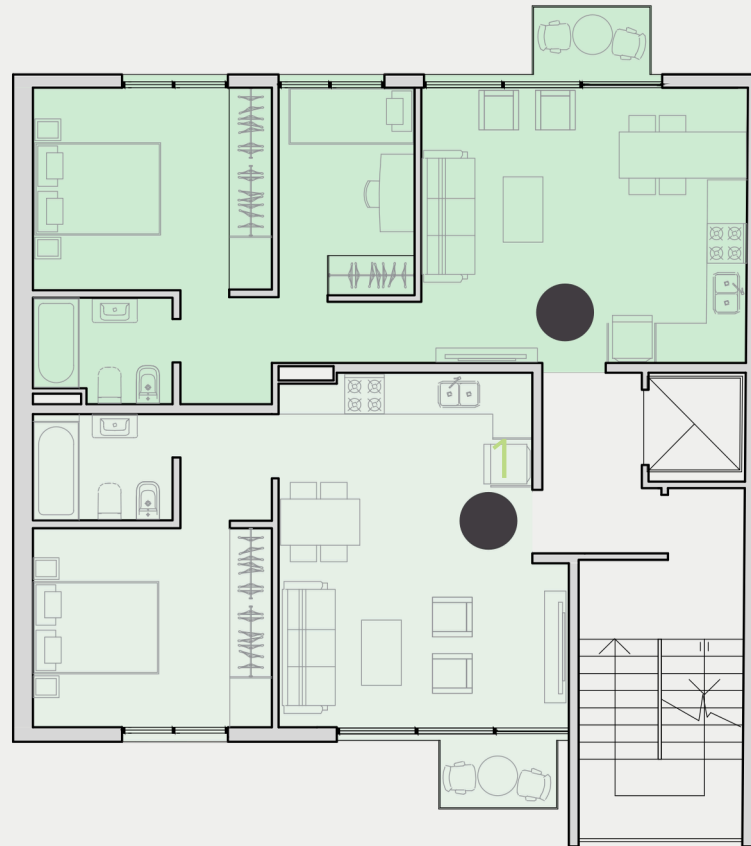

NOTA: Durante el desarrollo de los planos y documentos de arquitectura podrán existir ajustes en dimensiones de los mismos, en consecuencia de reglamentos municipales, constructivos, de mensura propios del desarrollo de avance de información. Las variantes de orden técnico o estético, tanto en las áreas comunes como propias, serán parte de los avances de desarrollo del proyecto y de la aplicación de la reglamentación vigente y de nuevas normativas, durante el proceso de avance de documentación y de avance en el período de obra, reservándose por lo tanto la empresa el derecho a modificarlos sin necesidad de notificación previa. Las medidas definitivas y áreas surgirán del replanteo de obra, de los planos de permiso de obra visados y luego de los planos de MH, y subdivisión en PH, ley 13.512 y finales de obra de arquitectura respectivos. Las ilustraciones que se presenten intentan reflejar únicamente del diseño arquitectónico, son referenciales y no son vinculante es en materiales y terminaciones que las

Desarrollan
di Lello - Guerchi
A R Q U I T E C T O S

Yrigoyen 1641
Vicente López

PLANTA SEGUNDO

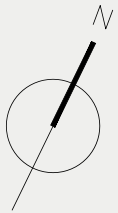
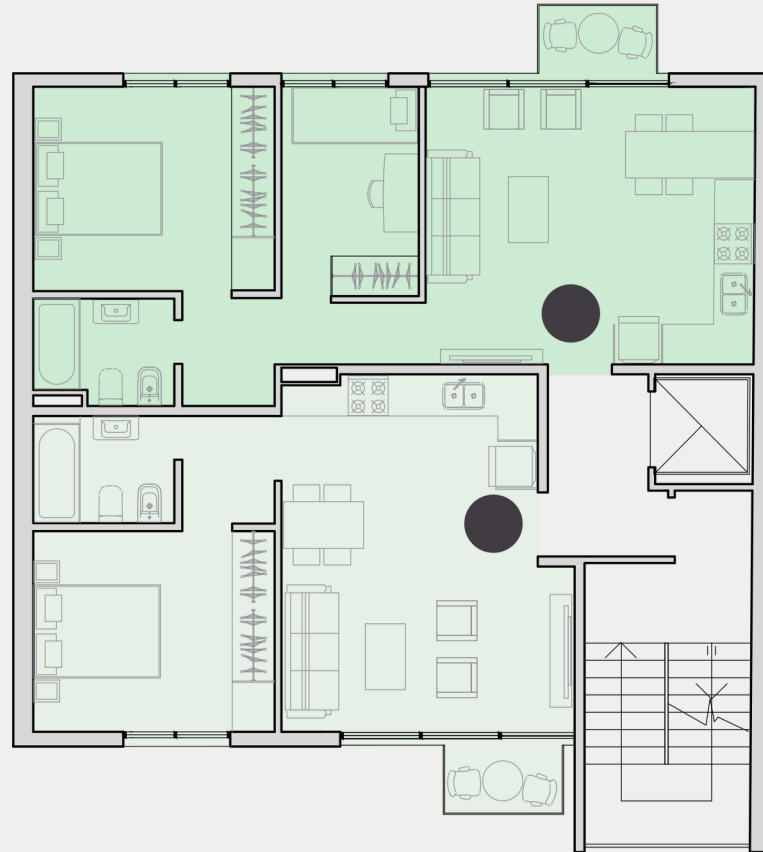

NOTA: Durante el desarrollo de los planos y documentos de arquitectura podrán existir ajustes en dimensiones de los mismos, en consecuencia de reglamentos municipales, constructivos, de mensura propios del desarrollo de avance de información. Las variantes de orden técnico o estético, tanto en las áreas comunes como propias, serán parte de los avances de desarrollo del proyecto y de la aplicación de la reglamentación vigente y de nuevas normativas, durante el proceso de avance de documentación y de avance en el período de obra, reservándose por lo tanto la empresa el derecho a modificarlos sin necesidad de notificación previa. Las medidas definitivas y áreas surgirán del replanteo de obra, de los planos de permiso de obra visados y luego de los planos de MH, y subdivisión en PH, ley 13.512 y finales de obra de arquitectura respectivos. Las ilustraciones que se presenten intentan reflejar únicamente del diseño arquitectónico, son referenciales y no son vinculante es en materiales y terminaciones que las

Desarrollan
di Lello - Guerchi

ARQUITECTOS

Yrigoyen 1641
Vicente López

PLANTA TERCERO Y ENTREPISO

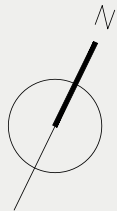
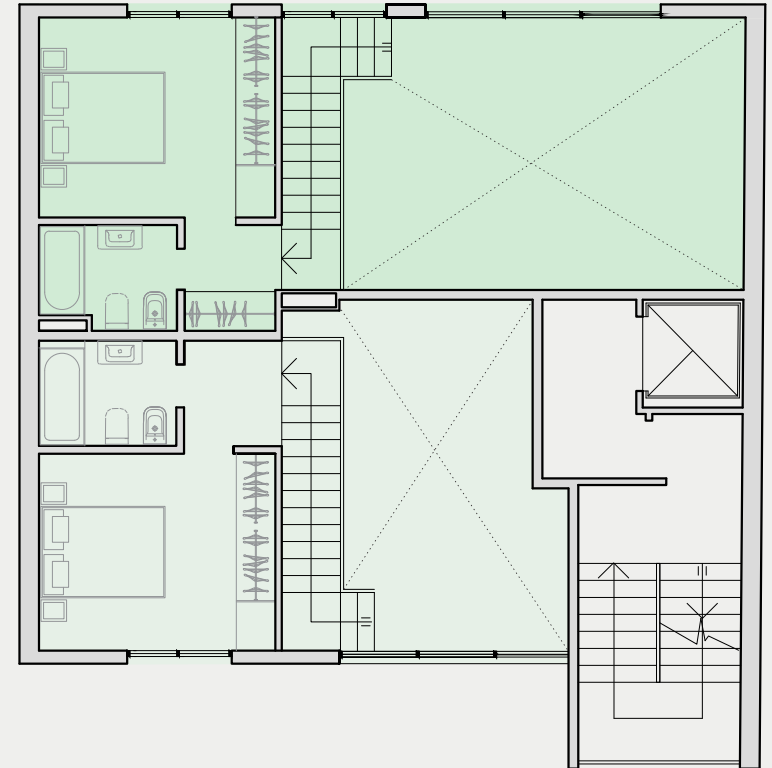
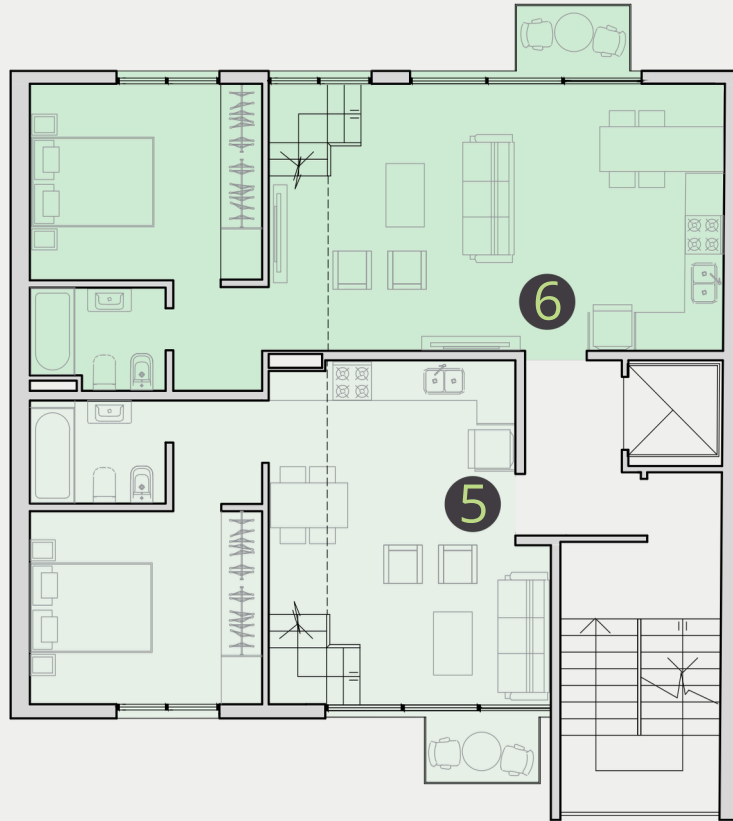

NOTA: Durante el desarrollo de los planos y documentos de arquitectura podrán existir ajustes en dimensiones de los mismos, en consecuencia de reglamentos municipales, constructivos, de mensura propios del desarrollo de avance de información. Las variantes de orden técnico o estético, tanto en las áreas comunes como propias, serán parte de los avances de desarrollo del proyecto y de la aplicación de la reglamentación vigente y de nuevas normativas, durante el proceso de avance de documentación y de avance en el período de obra, reservándose por lo tanto la empresa el derecho a modificarlos sin necesidad de notificación previa. Las medidas definitivas y áreas surgirán del replanteo de obra, de los planos de permiso de obra visados y luego de los planos de MH, y subdivisión en PH, ley 13.512 y finales de obra de arquitectura respectivos. Las ilustraciones que se presenten intentan reflejar únicamente del diseño arquitectónico, son referenciales y no son vinculante es en materiales y terminaciones que las

Desarrollan
di Lello - Guerchi
ARQUITECTOS

Yrigoyen 1641
Vicente López

PLANTA QUINTO PISO

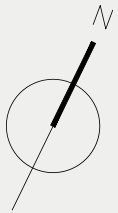
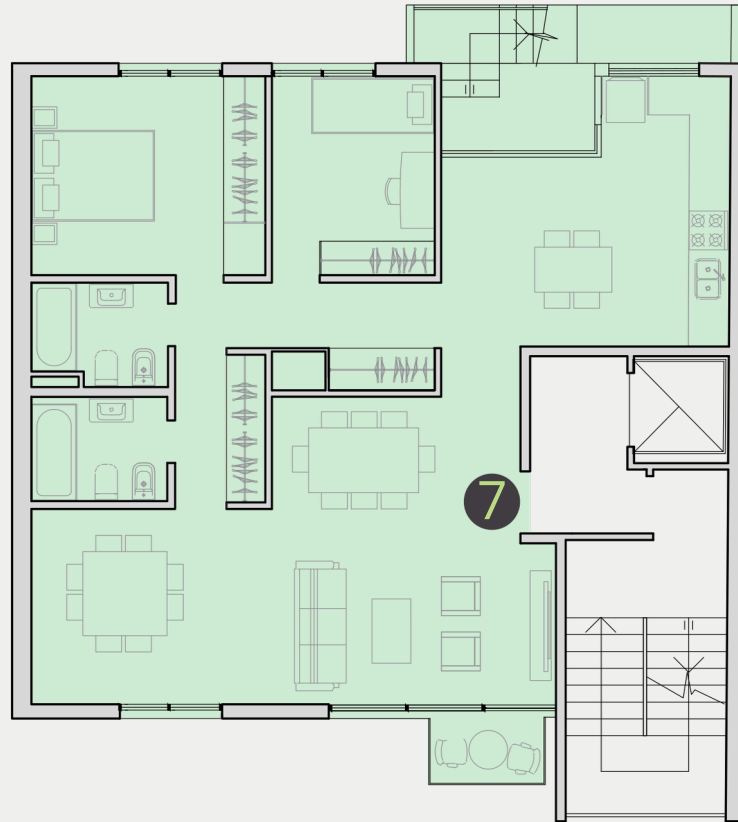

NOTA: Durante el desarrollo de los planos y documentos de arquitectura podrán existir ajustes en dimensiones de los mismos, en consecuencia de reglamentos municipales, constructivos, de mensura propios del desarrollo de avance de información. Las variantes de orden técnico o estético, tanto en las áreas comunes como propias, serán parte de los avances de desarrollo del proyecto y de la aplicación de la reglamentación vigente y de nuevas normativas, durante el proceso de avance de documentación y de avance en el período de obra, reservándose por lo tanto la empresa el derecho a modificarlos sin necesidad de notificación previa. Las medidas definitivas y áreas surgirán del replanteo de obra, de los planos de permiso de obra visados y luego de los planos de MH, y subdivisión en PH, ley 13.512 y finales de obra de arquitectura respectivos. Las ilustraciones que se presenten intentan reflejar únicamente del diseño arquitectónico, son referenciales y no son vinculante es en materiales y terminaciones que las

Desarrollan
di Lello - Guerchi
ARQUITECTOS

Yrigoyen 1641
Vicente López

PLANTA TERRAZA

uf7

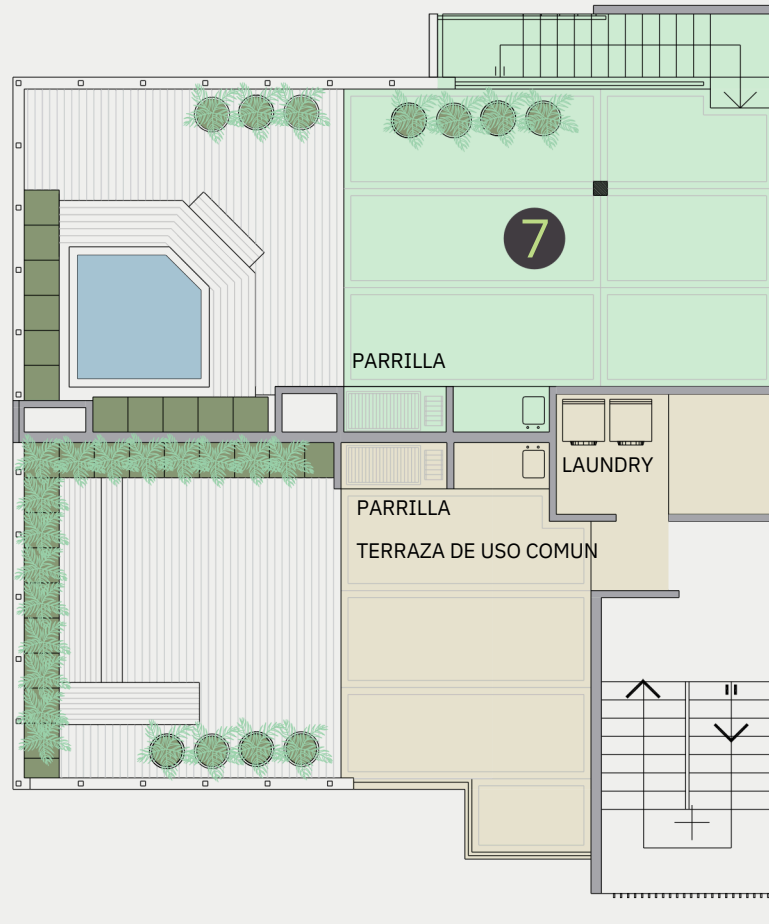

NOTA: Durante el desarrollo de los planos y documentos de arquitectura podrán existir ajustes en dimensiones de los mismos, en consecuencia de reglamentos municipales, constructivos, de mensura propios del desarrollo de avance de información. Las variantes de orden técnico o estético, tanto en las áreas comunes como propias, serán parte de los avances de desarrollo del proyecto y de la aplicación de la reglamentación vigente y de nuevas normativas, durante el proceso de avance de documentación y de avance en el período de obra, reservándose por lo tanto la empresa el derecho a modificarlos sin necesidad de notificación previa. Las medidas definitivas y áreas surgirán del replanteo de obra, de los planos de permiso de obra visados y luego de los planos de MH, y subdivisión en PH, ley 13.512 y finales de obra de arquitectura respectivos. Las ilustraciones que se presenten intentan reflejar únicamente del diseño arquitectónico, son referenciales y no son vinculante es en materiales y terminaciones que las

PLANOS INDIVIDUALES

2 AMBIENTES

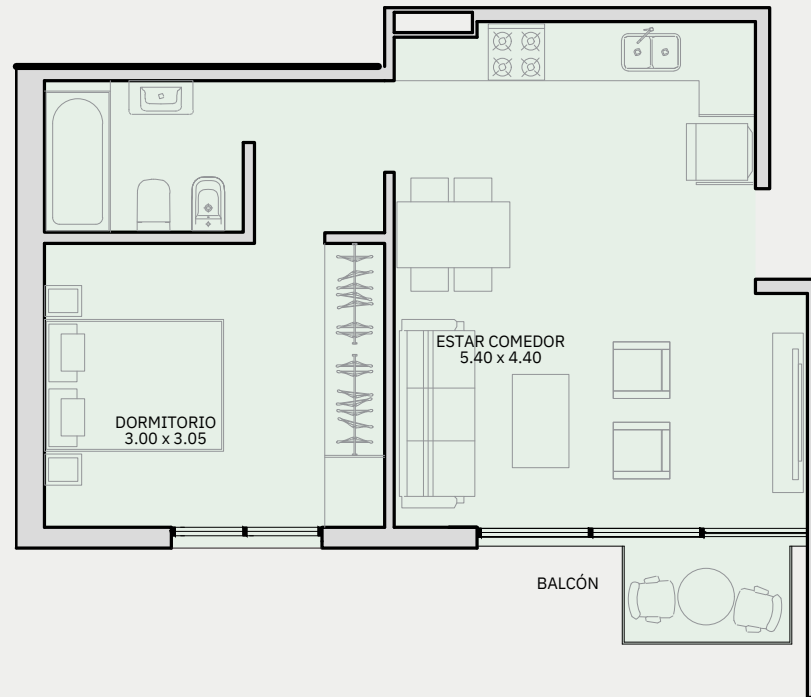
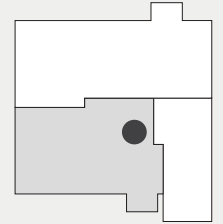

NOTA: Durante el desarrollo de los planos y documentos de arquitectura podrán existir ajustes en dimensiones de los mismos, en consecuencia de reglamentos municipales, constructivos, de mensura propios del desarrollo de avance de información. Las variantes de orden técnico o estético, tanto en las áreas comunes como propias, serán parte de los avances de desarrollo del proyecto y de la aplicación de la reglamentación vigente y de nuevas normativas, durante el proceso de avance de documentación y de avance en el período de obra, reservándose por lo tanto la empresa el derecho a modificarlos sin necesidad de notificación previa. Las medidas definitivas y áreas surgirán del replanteo de obra, de los planos de permiso de obra visados y luego de los planos de MH, y subdivisión en PH, ley 13.512 y finales de obra de arquitectura respectivos. Las ilustraciones que se presenten intentan reflejar únicamente del diseño arquitectónico, son referenciales y no son vinculante es en materiales y terminaciones que las

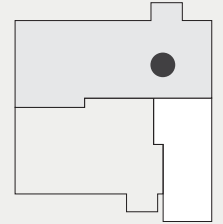

2 AMBIENTES

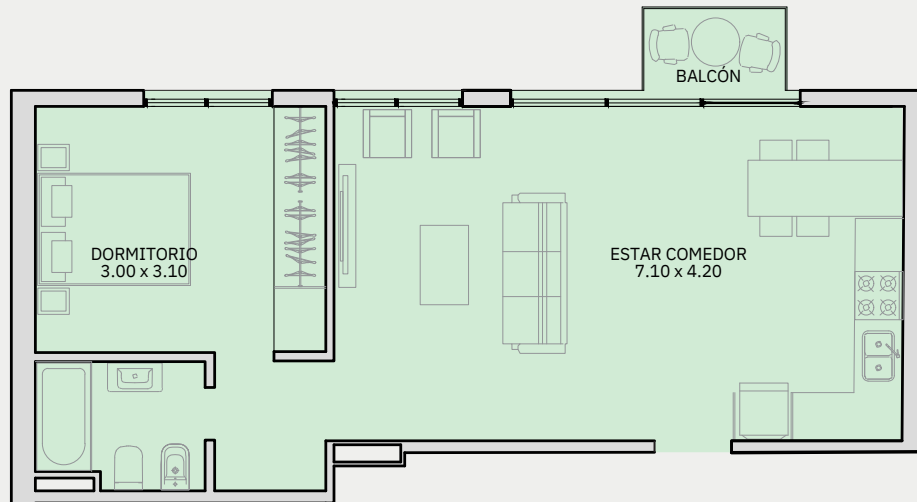

OPCIÓN 2 DORMITORIOS

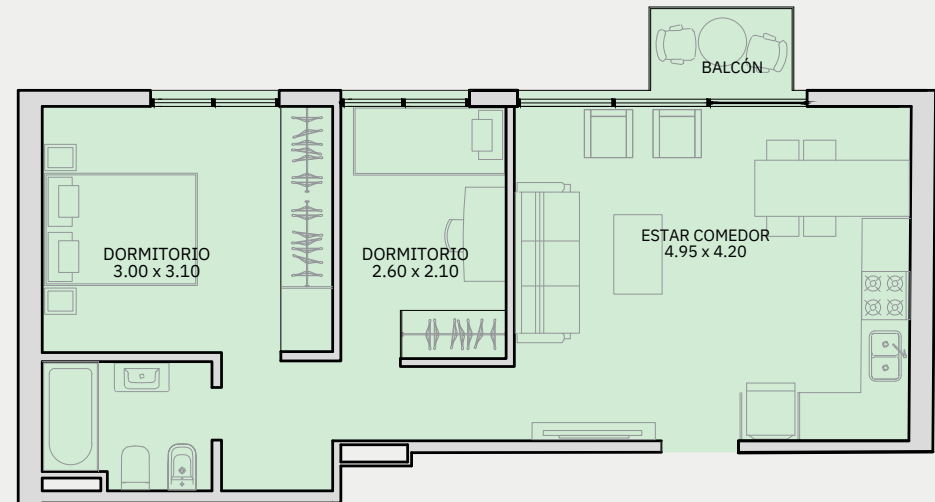

2 AMBIENTES

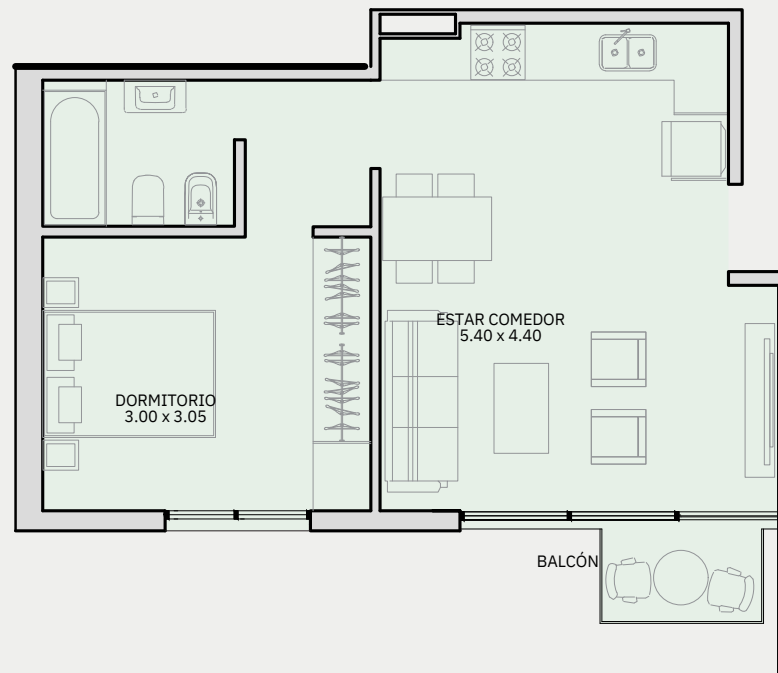
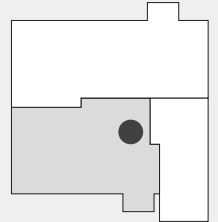

NOTA: Durante el desarrollo de los planos y documentos de arquitectura podrán existir ajustes en dimensiones de los mismos, en consecuencia de reglamentos municipales, constructivos, de mensura propios del desarrollo de avance de información. Las variantes de orden técnico o estético, tanto en las áreas comunes como propias, serán parte de los avances de desarrollo del proyecto y de la aplicación de la reglamentación vigente y de nuevas normativas, durante el proceso de avance de documentación y de avance en el período de obra, reservándose por lo tanto la empresa el derecho a modificarlos sin necesidad de notificación previa. Las medidas definitivas y áreas surgirán del replanteo de obra, de los planos de permiso de obra visados y luego de los planos de MH, y subdivisión en PH, ley 13.512 y finales de obra de arquitectura respectivos. Las ilustraciones que se presenten intentan reflejar únicamente del diseño arquitectónico, son referenciales y no son vinculante es en materiales y terminaciones que las

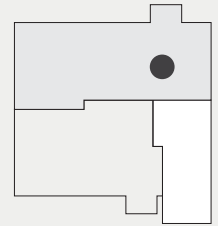

2 AMBIENTES

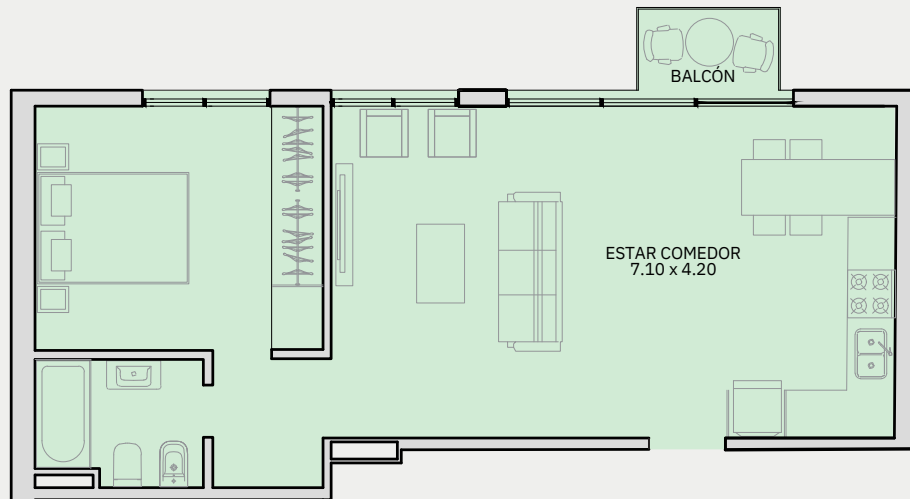

OPCIÓN 2 DORMITORIOS

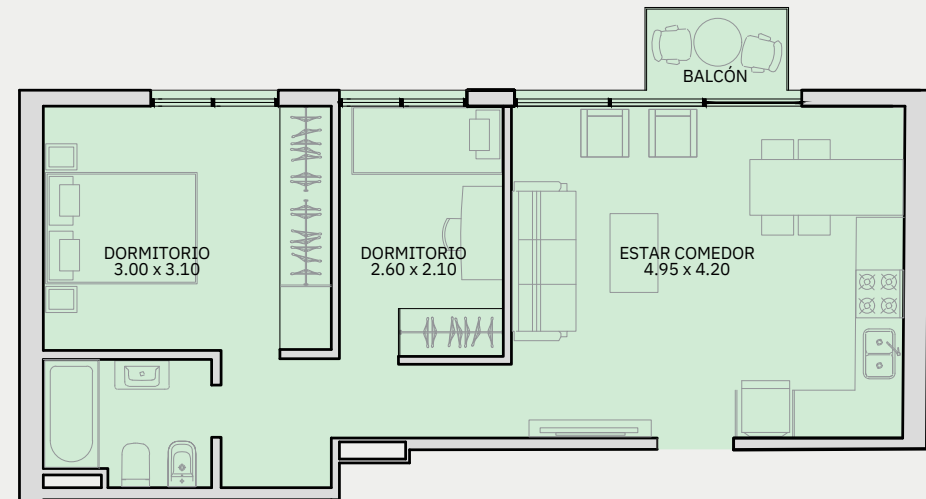

Yrigoyen 1641
Vicente López

PISO 3

uf5

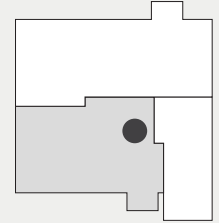

PISO BAJO
2 AMBIENTES

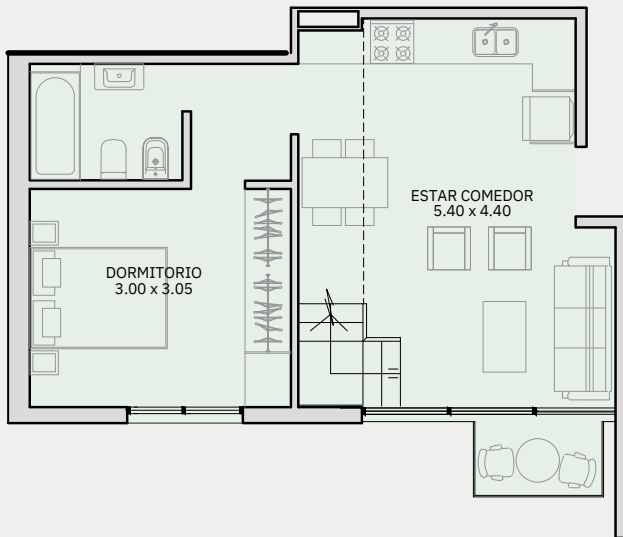

ENTREPISO
OPCIÓN ESCRITORIO

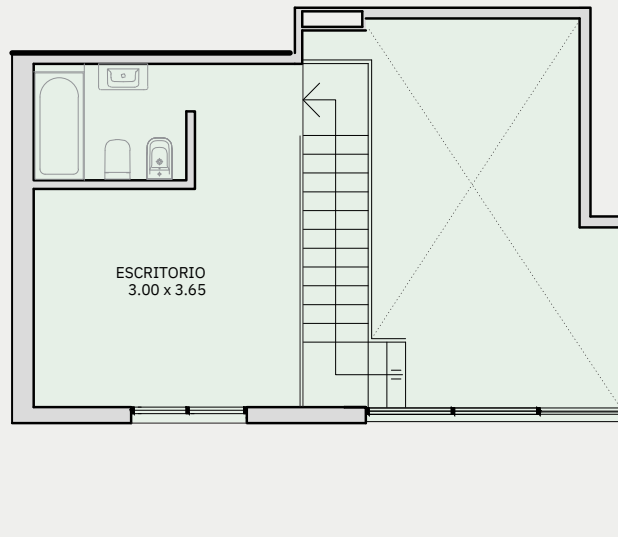

ENTREPISO
OPCIÓN DORMITORIO

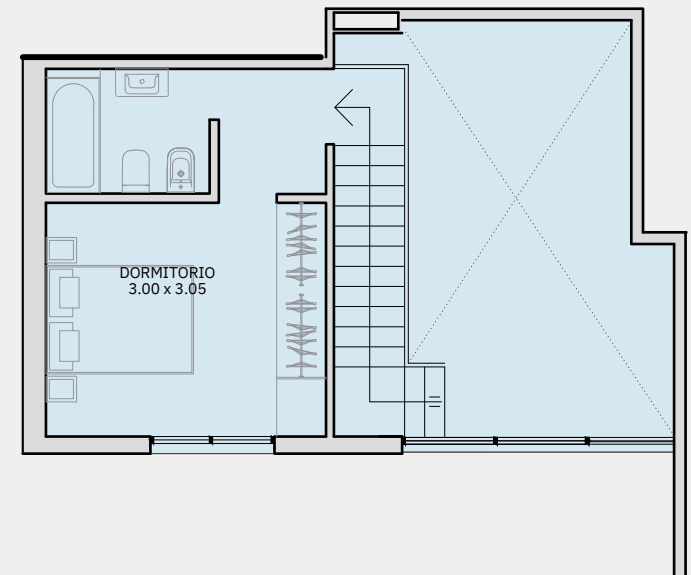

NOTA: Durante el desarrollo de los planos y documentos de arquitectura podrán existir ajustes en dimensiones de los mismos, en consecuencia de reglamentos municipales, constructivos, de mensura propios del desarrollo de avance de información. Las variantes de orden técnico o estético, tanto en las áreas comunes como propias, serán parte de los avances de desarrollo del proyecto y de la aplicación de la reglamentación vigente y de nuevas normativas, durante el proceso de avance de documentación y de avance en el período de obra, reservándose por lo tanto la empresa el derecho a modificarlos sin necesidad de notificación previa. Las medidas definitivas y áreas surgirán del replanteo de obra, de los planos de permiso de obra visados y luego de los planos de MH, y subdivisión en PH, ley 13.512 y finales de obra de arquitectura respectivos. Las ilustraciones que se presenten intentan reflejar únicamente del diseño arquitectónico, son referenciales y no son vinculante es en materiales y terminaciones que las

Desarrollan
di Lello - Guerchi
ARQUITECTOS

Yrigoyen 1641
Vicente López

PISO 3

uf6

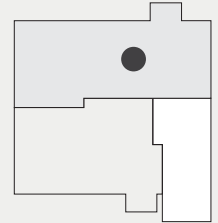

PISO BAJO
2 AMBIENTES

ENTREPISO
OPCIÓN DORMITORIO

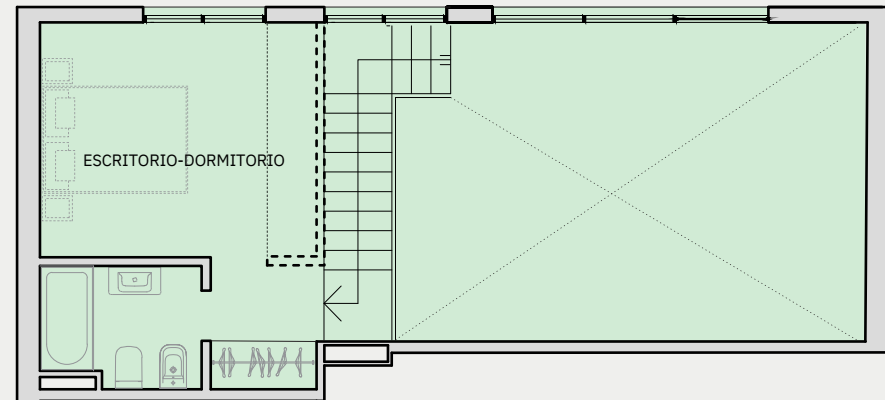
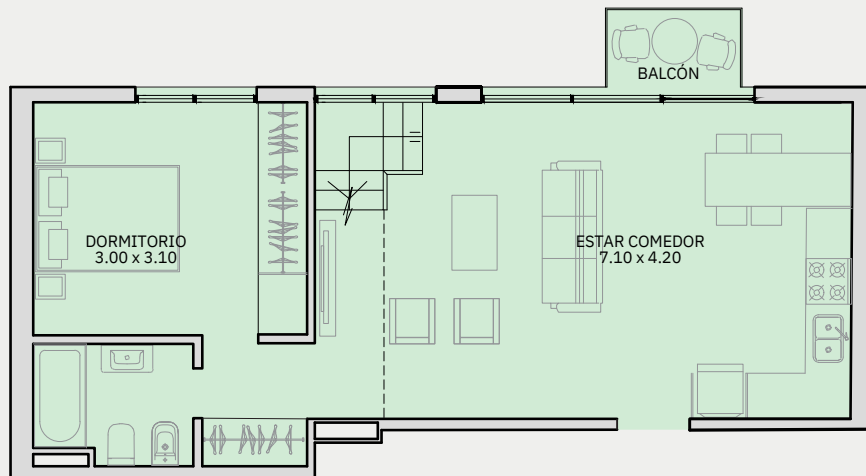

NOTA: Durante el desarrollo de los planos y documentos de arquitectura podrán existir ajustes en dimensiones de los mismos, en consecuencia de reglamentos municipales, constructivos, de mensura propios del desarrollo de avance de información. Las variantes de orden técnico o estético, tanto en las áreas comunes como propias, serán parte de los avances de desarrollo del proyecto y de la aplicación de la reglamentación vigente y de nuevas normativas, durante el proceso de avance de documentación y de avance en el período de obra, reservándose por lo tanto la empresa el derecho a modificarlos sin necesidad de notificación previa. Las medidas definitivas y áreas surgirán del replanteo de obra, de los planos de permiso de obra visados y luego de los planos de MH, y subdivisión en PH, ley 13.512 y finales de obra de arquitectura respectivos. Las ilustraciones que se presenten intentan reflejar únicamente del diseño arquitectónico, son referenciales y no son vinculante es en materiales y terminaciones que las

Desarrollan
di Lello - Guerchi
ARQUITECTOS

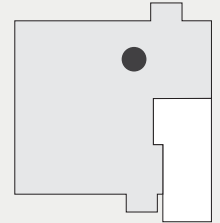

PISO BAJO

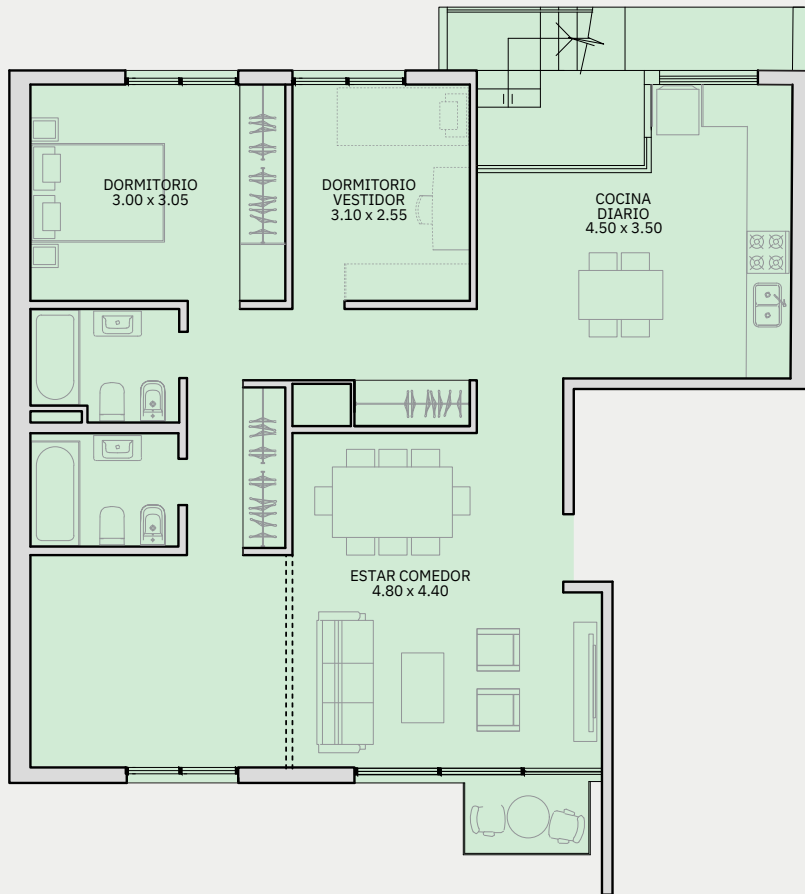

TERRAZA



NOTA: Durante el desarrollo de los planos y documentos de arquitectura podrán existir ajustes en dimensiones de los mismos, en consecuencia de reglamentos municipales, constructivos, de mensura propios del desarrollo de avance de información. Las variantes de orden técnico o estético, tanto en las áreas comunes como propias, serán parte de los avances de desarrollo del proyecto y de la aplicación de la reglamentación vigente y de nuevas normativas, durante el proceso de avance de documentación y de avance en el período de obra, reservándose por lo tanto la empresa el derecho a modificarlos sin necesidad de notificación previa. Las medidas definitivas y áreas surgirán del replanteo de obra, de los planos de permiso de obra visados y luego de los planos de MH, y subdivisión en PH, ley 13.512 y finales de obra de arquitectura respectivos. Las ilustraciones que se presenten intentan reflejar únicamente del diseño arquitectónico, son referenciales y no son vinculante es en materiales y terminaciones que las



GdL Desarrollos

guillermodilello@gmail.com

+54 9 11 5182 1213

gdldesarrollos.com
